

Visitando: Seul

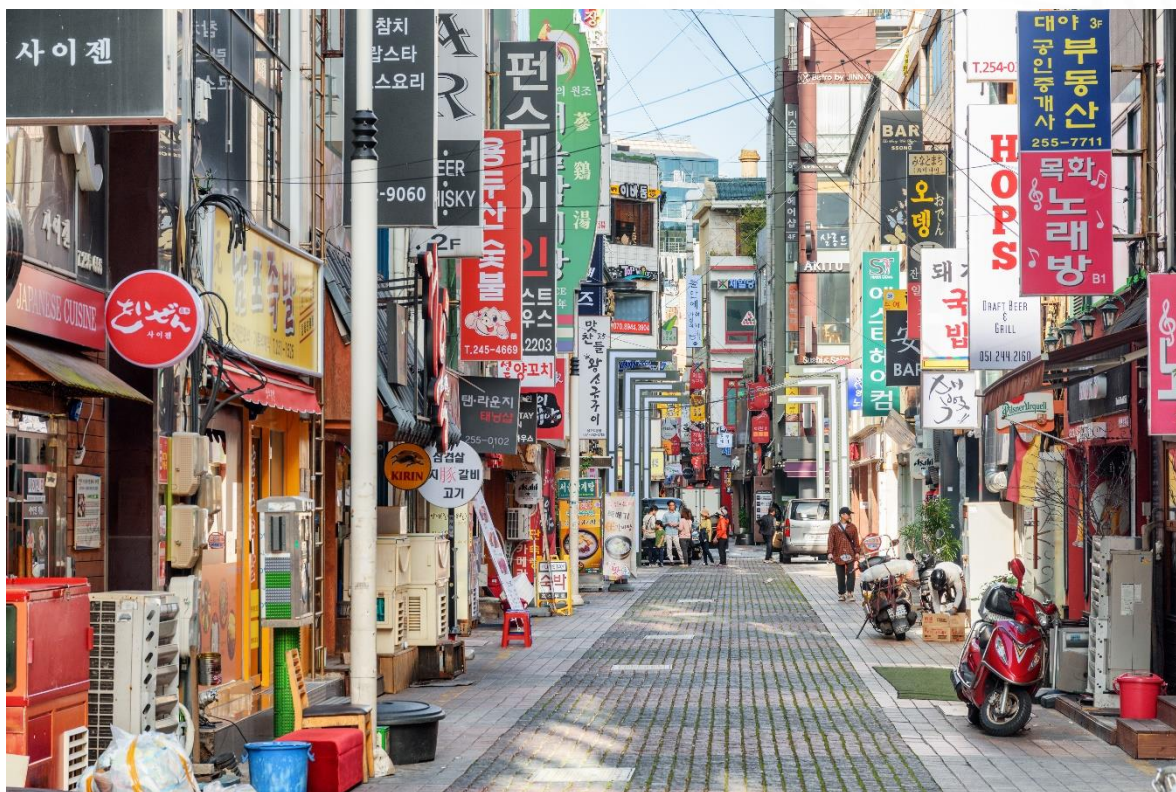

Seul, a capital da Coreia do Sul, é um destino que mescla história e modernidade. Sua história abrange mais de dois mil anos, com períodos destacados, como a Dinastia Joseon. Para os visitantes, Seul oferece a oportunidade de explorar palácios reais, templos budistas, a Zona Desmilitarizada (DMZ), mercados vibrantes, culinária autêntica e uma vida noturna agitada. Lá, da música K-Pop que com seus conjuntos ganhou o mundo tal qual a comida coreana popular por seus sabores únicos e muitas vezes apimentados. Esta cidade única proporciona uma experiência turística que integra o legado histórico com a contemporaneidade.



ROTEIRO:

10 DIAS / 06 NOITES

01º dia | Apresentação

Apresentação no aeroporto internacional para trâmites de check-in no balcão de acordo com a companhia aérea selecionada.

02º dia | Embarque

Embarque em voo com destino a próxima conexão. Após chegada, tempo livre até o embarque para Seul.

03º dia | Seul

Chegada ao aeroporto. Após os trâmites de imigração, retirada de bagagem e controle alfandegário, recepção pela equipe local e traslado ao hotel. Chegada ao hotel e check-in. Acomodação.

Regime: (sem refeições).

04º dia | Seul

Café da manhã no hotel. Faremos um passeio a pé de dia inteiro por Seul, explorando alguns dos pontos mais emblemáticos da capital. Começaremos pela **Gwanghwamun Plaza**, onde teremos uma visão ampla da história e da cultura que moldam a cidade. Em seguida, seguiremos para o **Palácio Gyeongbok**, o maior dos palácios reais, para caminhar por seus pátios e apreciar sua arquitetura tradicional. Continuaremos em direção ao **Bukchon Hanok Village**, um bairro preservado com casas tradicionais coreanas, onde caminharemos por ruelas cheias de charme. Depois, seguiremos para **Insadong & Ikseondong**, áreas conhecidas por suas lojas de artesanato, cafés e atmosfera cultural vibrante. Visitaremos também o movimentado **Gwangjang Market**, famoso por suas comidas típicas e barracas históricas. Na sequência, seguiremos até o **DDP (Dongdaemun Design Plaza)**, um marco contemporâneo de design e arquitetura. Finalizaremos nosso passeio na animada **Myeongdong**, uma das ruas comerciais mais famosas de Seul, ideal para sentir o ritmo moderno da cidade. Retorno ao hotel. Acomodação.

Regime: (café da manhã).

05º dia | Seul > Paju > Seul

Café da manhã no hotel. Nesta manhã, faremos um passeio completo à **DMZ (Zona Desmilitarizada)**, localizada a cerca de 55 km de Seul (aproximadamente 1h20 de trajeto). Ao chegarmos à área da fronteira, haverá a troca de veículo para continuarmos o passeio em serviço **semi-privativo**, conforme determinação local. Durante a visita, passaremos pelo **Parque Imjin**, seguiremos até o **Observatório Dora** e exploraremos o **3º Túnel de Infiltração**, um dos túneis descobertos ao longo da linha divisória. Ao final do passeio, retorno à Seul.

Regime: (café da manhã).

06º dia | Seul > Suwon > Seul

Café da manhã no hotel. Faremos um tour de dia completo por Suwon e Seul. Seguiremos para a cidade de Suwon (40 km, 1 hora). Visitaremos a **Fortaleza de Suwon Hwaseong** e o **SIM (Museu de Inovação da Samsung)**. O SIM abrirá ao público somente aos sábados. Às segundas estará fechado e, nos dias que não forem sábado, será necessária uma reserva prévia, porém o acesso não estará garantido. Caso não seja possível visitá-lo, realizaremos uma visita a outro lugar. Retornaremos a Seul. Em Seul visitaremos o **COEX Mall**, incluindo a Biblioteca **Starfield** e a Estátua de **Gangnam Style**. Depois seguiremos ao **Observatório Seoul Sky** e à **Lotte World Tower**, e finalizaremos o dia no **Templo Bongeunsa**. Retorno ao hotel. Acomodação.

Regime: (café da manhã).



07º dia | Seul

Café da manhã no hotel. Dia livre para atividades pessoais. Acomodação.

Regime: (café da manhã).

08º dia | Seul

Café da manhã no hotel. Dia livre para atividades pessoais. Acomodação.

Acomodação.

Regime: (café da manhã).

09º dia | Seul

Café da manhã no hotel. Em horário apropriado, traslado ao aeroporto internacional de Seul – Incheon para trâmites de check-in. Embarque em seu voo de destino ao país de acordo com a companhia aérea selecionada.

Acomodação.

Regime: (café da manhã).

10º dia | Desembarque

Chegada e tempo livre para conexão. Em seguida, embarque para o próximo destino.

Regime: (café da manhã).

Fim de nossos serviços.

O QUE INCLUI:

- Traslados aeroporto ao hotel e vice-versa em transporte privativo com motorista em idioma local (sem guia);
- Passeios e excursões privativos de acordo ao descrito no itinerário acima com guia local no idioma espanhol, exceto à DMZ onde o passeio será semi-privativo;
- 06 noites de hospedagem com café da manhã diário (check-in 15h00 e check-out 12h00); ;
- Seguro viagem Intermac com cobertura para covid-19;
- Assistência em português 24h, todos os dias, via telefone emergencial da Ásia Total.

O QUE NÃO INCLUI:

- E-tickets aéreos internacionais;
- Bebidas nas refeições, lavanderia, telefonemas e outros itens não informados no O QUE INCLUI;
- Gorjetas para os carregadores de bagagem, guias e motoristas.



HOTÉIS PREVISTOS: OU SIMILARES

Cidades	Noites	Hotel	Cat. do Apartamento
Primeira			
Seul	6	L7 Myeongdong by Lotte ou similar	Standard

VALORES – PARTE TERRESTRE:

Dólares Americanos POR PESSOA (mínimo 02 pessoas)

Temporada	PREÇO POR ADULTO ACOMODAÇÃO DUPLO	PREÇO POR ADULTO ACOMODAÇÃO INDIVIDUAL
03 de Janeiro a 31 de Dezembro de 2026	USD 3.105,00	USD 4.220,00

Observações Importantes:

- 1) Tarifas válidas para saídas para um mínimo de 02 passageiros viajando juntos;
- 2) Os hotéis previstos estão sujeitos à alteração sem aviso prévio, sendo confirmado outro em categoria equivalente ou superior;
- 4) Valores sujeitos alteração sem aviso prévio até a confirmação da reserva.
- 5) **Datas de blackout:** 02 a 05 de maio: feriado nacional
24 a 28 de dezembro: Natal
01 de dezembro a 02 de janeiro: Ano-Novo

FORMAS DE PAGAMENTO:

- Favor consultar-nos as formas de pagamentos vigentes.

POLITICA DE CANCELAMENTO:

- 1) Cancelamentos recebidos 31 dias ou mais antes da saída, sem multa;
- 2) Cancelamentos recebidos entre 30 e 21 dias antes da saída, multa de 10% do valor total da viagem;
- 3) Cancelamentos recebidos entre 20 e 10 dias antes da saída, multa de 20% do valor total da viagem;
- 4) Cancelamentos recebidos entre 09 e 02 dias antes da saída, multa de 30% do valor total da viagem;
- 5) Cancelamentos recebidos até 01 dia antes da saída, multa de 50% do valor total da viagem;
- 6) Cancelamentos recebidos até o dia da chegada, multa de 100% do valor total da viagem;
- 7) Não apresentação, no-show ou saídas antecipadas, multa de 100% do valor total da reserva.



INFORMAÇÕES IMPORTANTES:

- 1) A partir do primeiro orçamento enviado, serão permitidos o envio de até 3 novas propostas ou alterações. Uma vez atingido este limite, para prosseguirmos será necessária a sinalização no valor de USD 200 por pessoa e após a sinalização, consideramos até 02 novas cotações ou ajustes antes da efetivação da reserva. Em caso de efetivação da reserva, esse valor será descontado no pagamento total do programa. Caso a reserva não seja solicitada o valor será retido como Taxa de Prestação de Serviço de Consultoria (US\$ 200 por pessoa);
- 2) As reservas devem ser solicitadas por escrito junto com a Ficha de reserva devidamente preenchida e a cópia do passaporte;
- 3) Cancelamento de reserva confirmada, não dará direito a reembolso do valor referente ao pagamento da prestação de serviço de reserva (US\$ 200 (duzentos) por pessoa), depois que tal serviço foi prestado;
- 4) Importante ressaltar que dentro da validade de cada tarifa informada, a data do check-out deve coincidir com a última data de validade do período;
- 5) O máximo de bagagem permitido durante os traslados é de 01 (uma) mala de até 20kg por pessoa.

DOCUMENTAÇÃO DE VIAGEM: VISTOS E VACINAS

- 1) Documentos necessários: Brasileiros precisam de passaporte com validade mínima de 06 (seis) meses e no mínimo de 02 (duas) páginas em branco por país;
- 2) Para menores de 18 (dezoito) anos é obrigatória à autorização do pai e da mãe. Nos casos em que esteja viajando na companhia de apenas um dos pais é necessário autorizado por escrito do outro;
- 3) Visto/Vacina – Coréia do Sul:** Portadores de passaporte brasileiro devem solicitar a **K-ETA** (Autorização Eletrônica de Viagem), com custo aproximado de USD 9 a 10. Não é necessário apresentar o CIV (Certificado Internacional de Vacinação) contra a febre amarela.